



RAPPORT ANNUEL D'ACTIVITE 2023



SOMMAIRE

LE TERRITOIRE DU SMFM ET SES ADHERENTS	2
Structure.....	2
Population	2
Total.....	2
LES INSTANCES	3
LES AGENTS DU SMFM	5
LES APPORTS	6
LES INDICATEURS FINANCIERS	10
LES INDICATEURS FINANCIERS	12
LES INDICATEURS FINANCIERS	13
LES REJETS ATMOSPHERIQUES.....	15
LES ACTIONS DE SENSIBILISATION	16
LIENS UTILES	17

LE TERRITOIRE DU SMFM ET SES ADHERENTS

1. Dates Clés :

- **24 juillet 2000** : Création du SMFM par 3 syndicats adhérents (SMLA, SIROM et SMICTOM), arrêté de création du Syndicat Mixte Flandre Morinie et statuts
- **18 avril 2006** : notification du marché de maîtrise d'œuvre
- **20 juin 2007** : notification du marché « Process »
- **28 décembre 2007** : fin de l'enquête publique.
- **22 janvier 2008** : le permis de construire Flamoval est accordé.
- **15 septembre 2008** : notification du marché « Génie Civil »
- **17 juin 2009** : signature de l'arrêté autorisant l'exploitation du CVE
- **Septembre 2009** : début des travaux de construction.
- **Juin 2012** : début de mise en service industriel de l'installation.

2. Population (au 01/01/2023)

Structure	Population
S.M. SIROM	80 509 habitants
SMICTOM	119 199 habitants
S.M.L.A.	132 394 habitants
Total	332 102 habitants

LES INSTANCES

Le Comité Syndical

Chaque Syndicat collecteur adhérent est représenté à hauteur d'un représentant pour 10 000 habitants.

C'est l'organe délibérant du SMFM, il s'est réuni 5 fois en 2021. Il est composé de :

Titulaires SMLA (13)

Monsieur Hervé DUPONT, Madame Françoise VASSEUR, Monsieur Michel BOULET, Monsieur Joël DUQUENOY, Monsieur Gérard WYCKAERT, Monsieur André CORDIER, Monsieur Didier BEE, Monsieur Franck DUPONT

Monsieur Benoît ROUSSEL, Monsieur Alain MEQUIGNON, Monsieur François DECOSTER, Madame Sophie WAROT, Monsieur Benoît AGEORGES, Monsieur Alain TELLIER

Titulaires SMICTOM (12)

Monsieur Philippe BROUTEELE, Madame Elisabeth GRESSIER, Madame Elisabeth BOULET, Monsieur Pierre-Laurent VANDECAVEYE, Monsieur Michel BODART, Monsieur Didier TIBERGHIE, Madame Marjorie VANDENBERGHE, Monsieur Eric SMAL, Monsieur Roger LEMAIRE, Monsieur Pierre THULLIER, Madame Bernadette POPELIER, Monsieur Jean-Luc SCHRICKE, Monsieur François-Xavier HENNEON

Titulaires SIROM (9)

Monsieur Francis AMPEN, Monsieur Paul-Loup TRONQUOY, Monsieur Frédéric TERNISIEN, Madame Valérie VANHERSEL, Monsieur Hervé SAISON, Monsieur Pierre CAMPAGNIE, Monsieur Luc EVRAERE, Monsieur Daniel DESCHAMPS

Le Bureau

Président :

M. Paul-Loup TRONQUOY (SM SIROM)

1er Vice-Président :

M. Joël DUQUENOY (SMLA)

2e Vice-Président :

M. Didier TIBERGHIE (SMICTOM)

3e Vice-Président :

M. Michel BOULET (SMLA)

4e Vice-Président :

M. Hervé SAISON (SM SIROM)

5e Vice-Président :

M. Philippe BROUTEELE (SMICTOM)

De manière collégiale, il a pour vocation à gérer les affaires courantes du SMFM dans les limites fixées par le Comité Syndical.

Le Bureau élargi

Il est composé des membres du Bureau du SMFM ainsi que des Présidents des syndicats collecteurs adhérents (ou de leur représentant). Cette instance sera consultée pour toute question d'ordre stratégique.

Les Commissions

La Commission Finances : cette commission doit être consultée au préalable à la prise de décision par le Comité Syndical de tout sujet ayant trait aux Finances.

La Commission Administration Générale : cette commission doit être consultée au préalable à la prise de décision par le Comité Syndical de tout sujet ayant trait à l'administration générale.

La commission « Centre de tri : elle a été mise en place en 2022 dans le cadre d'un projet de construction d'un centre de tri.

LES AGENTS DU SMFM

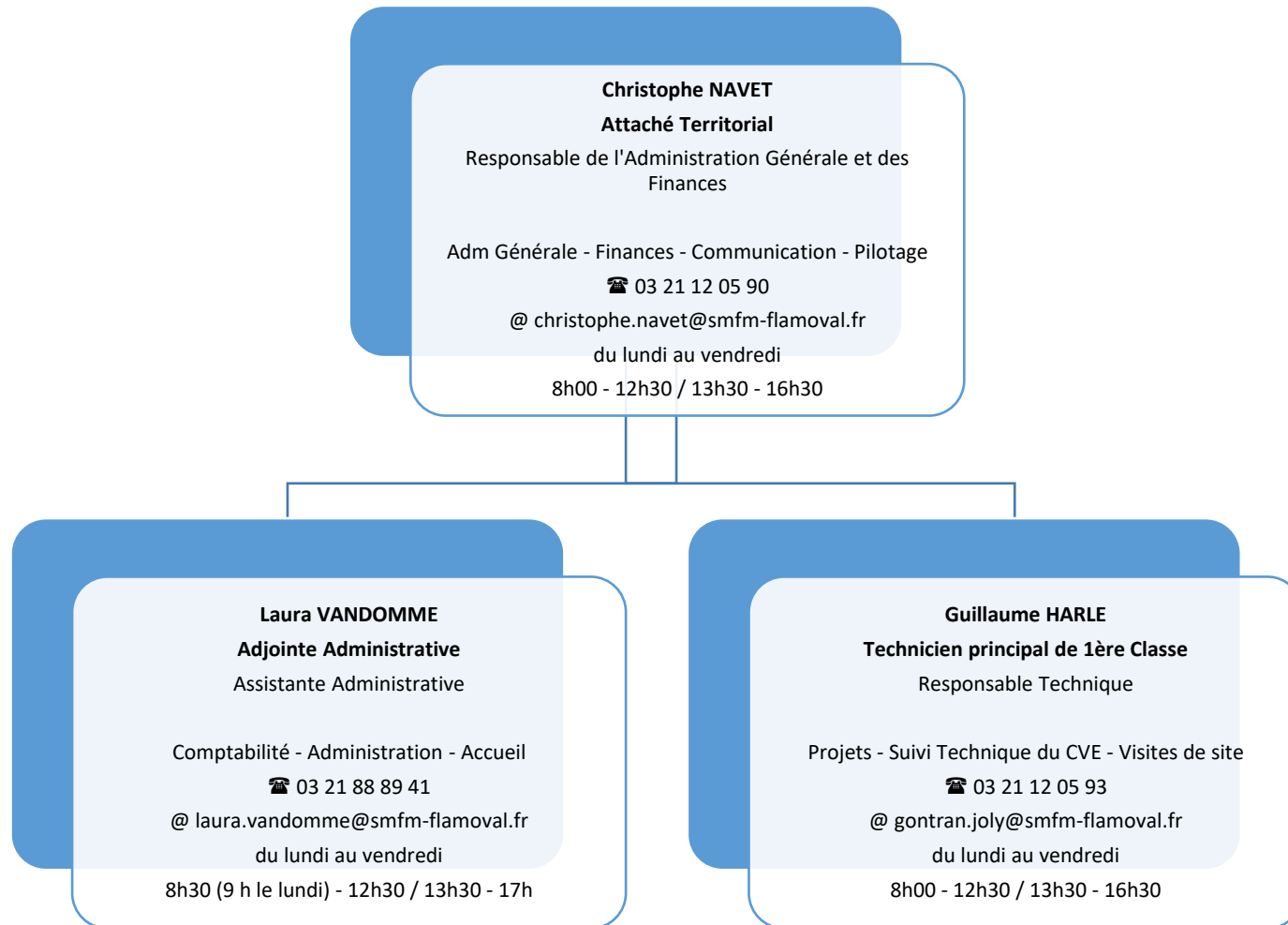

LES APPORTS

(t)	2014	2015	2016	2017	2018	2019	2020	2021	2022	2023
SMLA	36 008,92	36 062,68	36 130,86	36 128,98	35 564,66	34 970,55	36 115,18	36 899,30	35 237,94	34 025,43
SIROM	19 659,18	20 204,90	20 027,04	20 523,80	22 729,72	21 909,80	23 025,86	23 610,94	23 197,24	20 560,96
SMICTOM	25 691,76	25 223,84	25 324,38	24 998,06	25 233,12	24 047,58	27 717,56	29 534,80	28 253,00	22 488,72
Total Syndicats Collecteurs	81 359,86	81 491,42	81 482,28	81 650,84	83 527,50	80 927,93	86 858,60	90 045,04	86 688,18	77 075,11
SMTT										10 094,34
CCDS										4 225,98
CAB										923,14
Total Collectivités partenaires										15 243,46
DIB	0	0	5 071,66	10 713,76	13 634,96	15 667,98	9 982,64	11 499,84	10 323,54	12 973,28
Total des apports	81 359,86	81 491,42	86 553,94	92 364,60	97 162,46	96 595,91	96 841,24	101 544,88	97 011,72	105 291,85

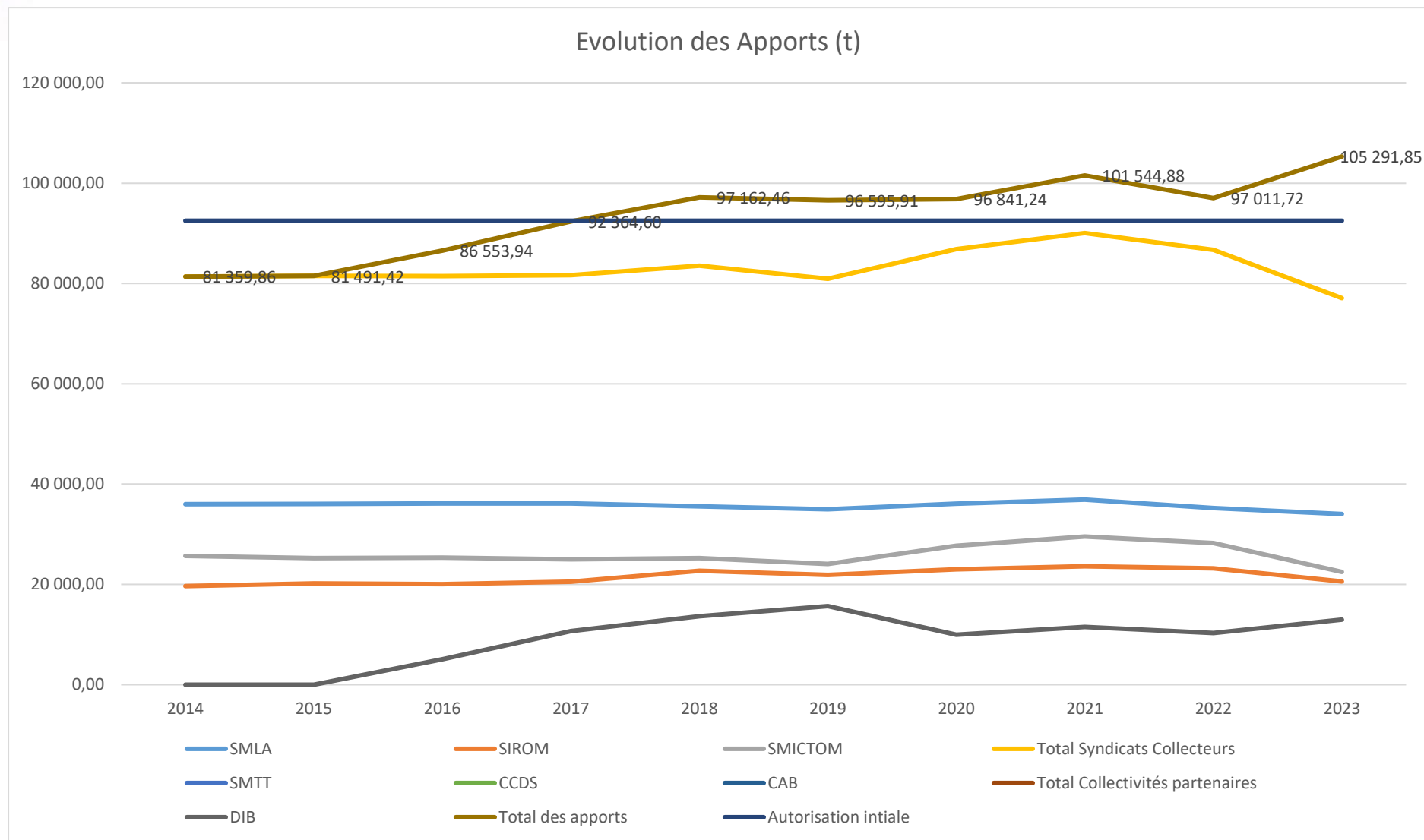

(t par habitant)	2013	2014	2015	2016	2017	2018	2019	2020	2021	2022	2023
SMLA	280,86	276,9	275,8	274,61	272,79	268,01	263,18	271,03	278,57	266,03	257
SIROM	280,59	281,9	287,8	287,3	272,7	282,6	272,2	288,6	293,05	287,6	255,39
SMICTOM	263,62	253,7	247,2	248,6	244,7	246,3	234,4	281	287,91	246,04	188,67
Moyenne Syndicats Collecteurs	274,93	270,3	269	268,8	268	264,7	256,1	278,7	285,3	264,33	232,08

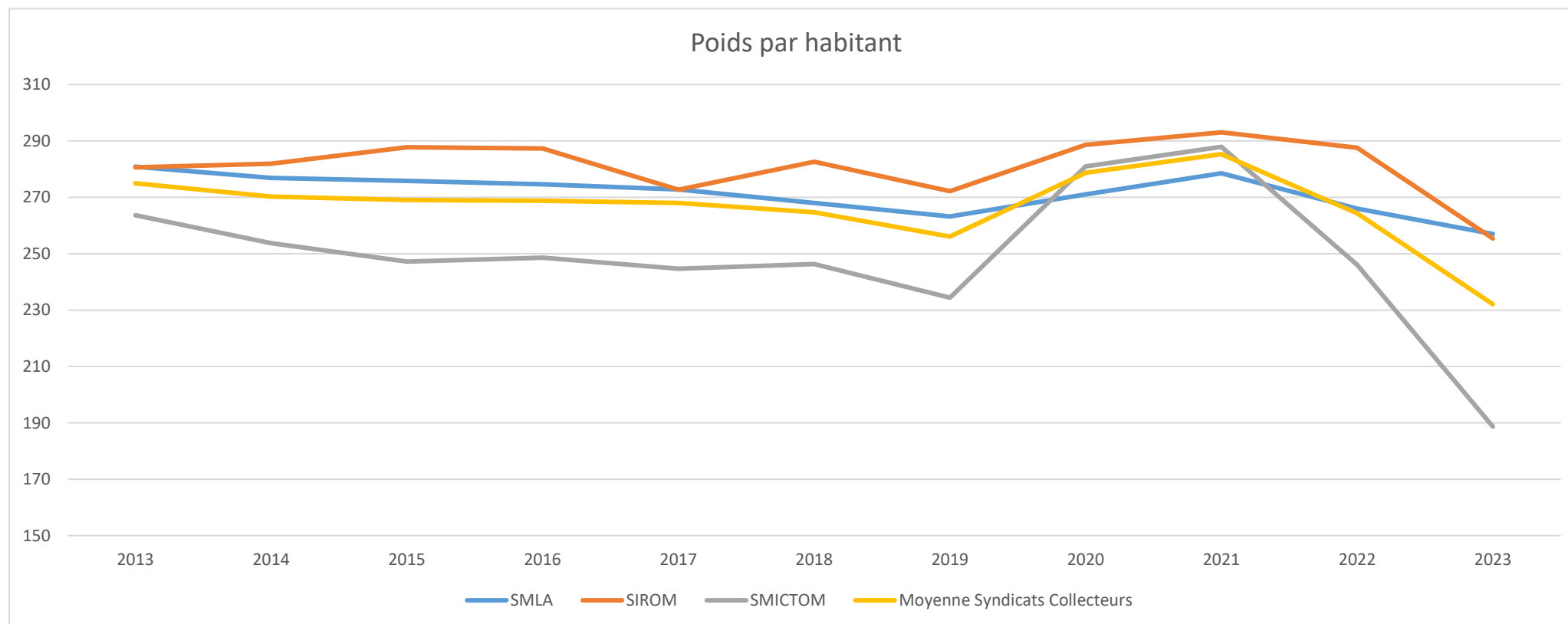

Type	2013	2014	2015	2016	2017	2018	2019	2020	2021	2022	2023
OM	75 750,27	75 466,75	74 725,38	74 212,98	74 600,56	75 630,26	73 808,05	76 532,00	76 816,36	71 603,16	61 268,80
Encombrants	4 146,00	4 357,00	5 033,68	5 290,60	5 022,30	5 872,44	5 874,90	7 456,24	10 602,44	11 968,46	12 956,61
Refus de tri	1 578,81	1 536,11	1 732,36	1 978,70	2 027,98	2 024,80	1 244,98	2 870,36	2 626,24	3 116,56	2 849,70

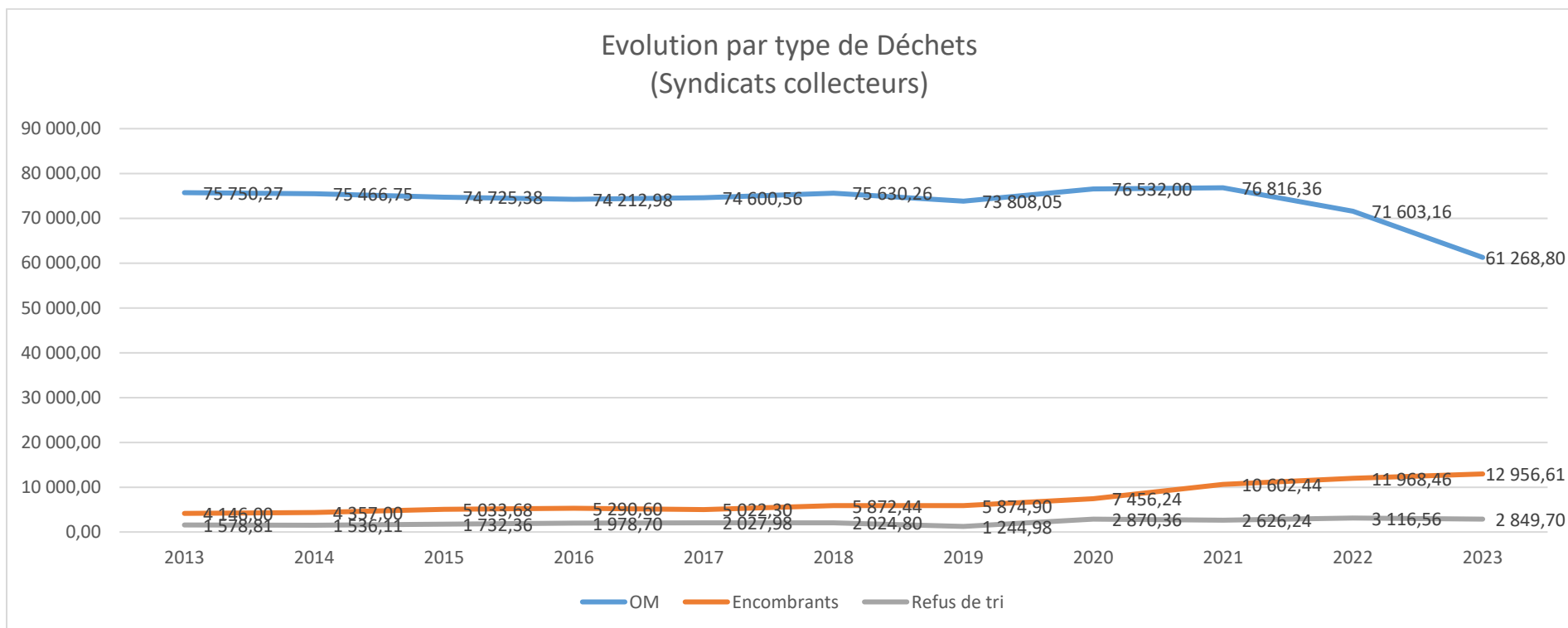

LES INDICATEURS FINANCIERS

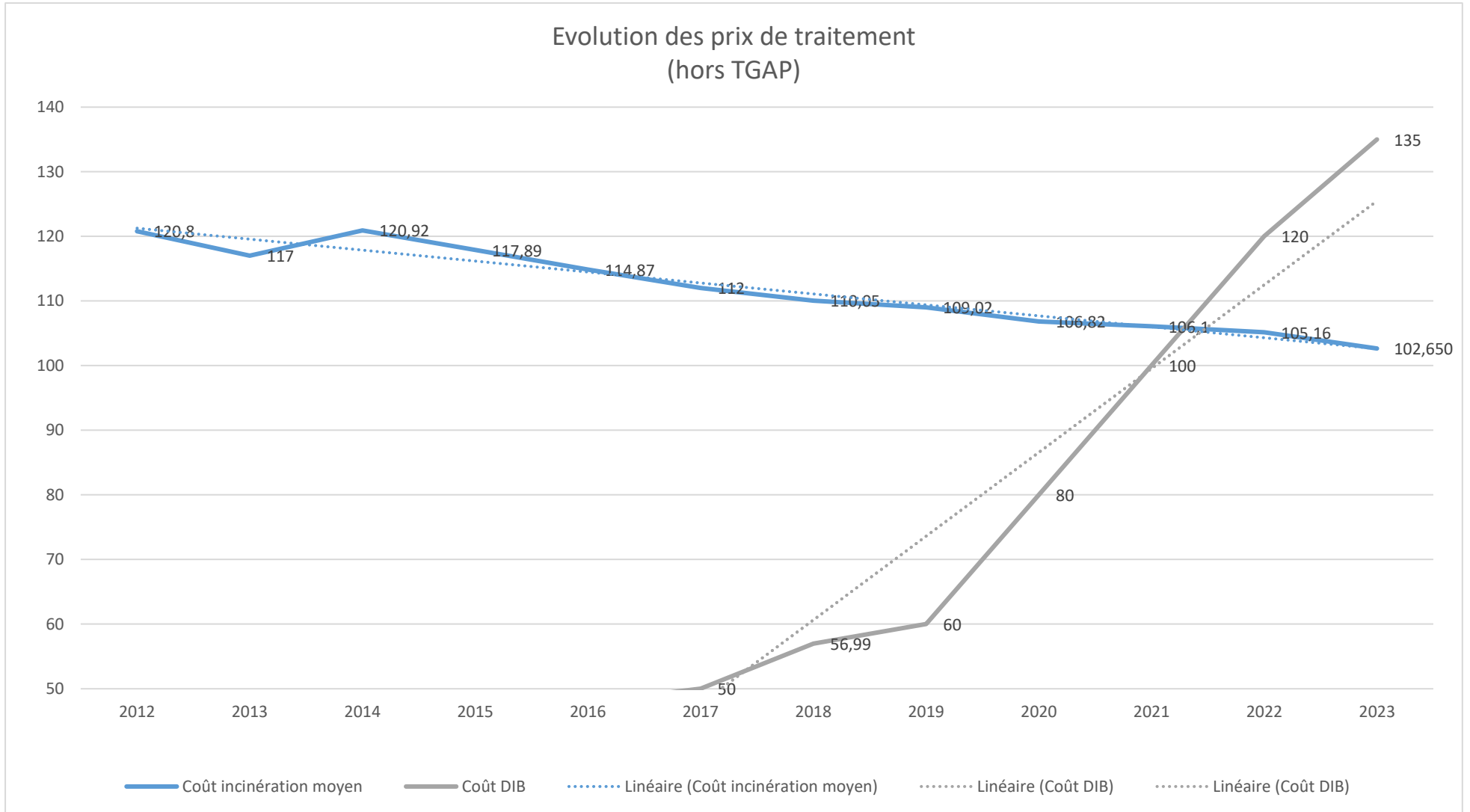

Evolution de la participation des syndicats adhérents au fonctionnement du SMFM

Evolution de la dotation	2015	2016	2017	2018	2019	2020	2021	2022	2023
S.M. SIROM	203 595 €	188 212 €	185 683 €	205 096 €	205 264.80 €	205 264.80 €	205 450,95 €	205 677,90 €	205 297.95 €
SMICTOM	295 913 €	275 036 €	270 698 €	261 280 €	261 579,00 €	261 579,00 €	261 591,45 €	302 860,96 €	303 957,45 €
S.M.L.A.	379 169 €	355 239 €	350 977 €	338 385 €	338 838,90 €	338 838,90 €	337 948,95 €	337 773,00 €	337 604.70 €
Total	878 677 €	818 486 €	807 357 €	804 762 €	805 682,70€	805 682,70€	804 991,65 €	846 311,86 €	846 860,10 €
Valeur à l'habitant	2,90 €	2,70 €	2,65 €	2,55 €	2,55 €	2,55 €	2,55 €	2,55 €	2,55 €

LES INDICATEURS FINANCIERS

Dépenses et recettes de fonctionnement réalisées

Sens	Libellé	Chapitre	2016	2017	2018	2019	2020	2021	2022	2023
Dépense	Charges à caractère général	011	3 808 626,77 €	3 993 737,44 €	4 189 891,48 €	4 482 441,31 €	4 602 682,05 €	8 523 150,97 €	9 697 456,35 €	11 821 285,03 €
	Charges de personnel et frais assimilés	012	150 163,70 €	187 470,89 €	189 230,87 €	192 631,17 €	191 391,10 €	182 798,74 €	200 274,32 €	190 569,48 €
	Virt Section Investissement	23	- €	- €	- €	- €	- €	- €	- €	- €
	Op d'ordre Transfert entre sections	042	101 554,98 €	97 027,87 €	83 238,81 €	82 271,97 €	75 013,74 €	66 577,58 €	64 156,05 €	57 793,14 €
	Autres charges de gestion courante	65	64 641,75 €	61 016,40 €	65 456,47 €	65 805,40 €	71 280,59 €	67 819,88 €	67 044,14 €	168 652,59 €
	Charges financières	66	3 626 095,89 €	3 417 493,11 €	3 290 608,51 €	3 162 071,04 €	3 060 885,88 €	2 895 328,22 €	2 749 864,36 €	2 599 164,23 €
	Charges exceptionnelles	67	- €	- €	- €	- €	- €	- €	- €	- €
	Dotations aux provisions	68					300 000,00 €	- €	0	0
Total Dépenses			7 751 083,09 €	7 756 745,71 €	7 818 426,14 €	7 985 220,89 €	8 301 253,36 €	11 735 675,39 €	12 778 795,22 €	14 837 464,47 €
Sens	Libellé	Chapitre	2016	2017	2018	2019	2020	2021	2022	2023
Recette	Résultat Exploitation Reporté	002	- €	- €	- €	- €	- €	- €	- €	- €
	Atténuations de charges	013	323,84 €	8 958,66 €	2 192,29 €	- €	- €	- €	974,09 €	- €
	Op d'ordre Transfert entre sections	042	- €	- €	- €	€	- €	- €	- €	- €
	Produits des services, du domaine et divers	70	- €	- €	- €	- €	- €	2 800 267,38 €	4 061 413,54 €	4 995 798,80 €
	Dotations et participations	74	818 486,10 €	807 356,95 €	804 762,15 €	814 870,20 €	806 315,10 €	804 991,85 €	846 115,50 €	846 860,10 €
	Autres produits de gestion courante	75	9 947 776,20 €	9 973 850,05 €	10 249 878,23 €	10 143 439,50 €	10 377 353,36 €	11 497 233,62 €	11 537 852,66 €	12 953 703,71 €
	Produits exceptionnels	77	3 500,00 €	82,80 €	30,00 €	633,00 €	1 242,00 €	- €	61 635,00 €	37 949,85 €
Total Recettes			10 770 086,14 €	10 790 248,46 €	11 056 862,67 €	10 958 942,70 €	11 184 910,46 €	15 102 492,85 €	20 296 251,03 €	18 834 312,46 €
Solde Fonctionnement			3 019 003,05 €	3 033 502,75 €	3 238 436,53 €	2 973 721,81 €	2 883 657,10 €	3 366 817,46 €	7 517 455,81 €	3 996 847,99 €

LES INDICATEURS FINANCIERS

Dépenses et recettes d'investissement

Sens	Libellé	Chapitre	2016	2017	2018	2019	2020	2021	2022	2023
Dépense	Transfert entre sections	040	- €	- €	- €	- €	- €	- €	- €	- €
	Opérations patrimoniales	041	- €	- €	2 445,52 €	1 742 539,35 €	2 070,00 €	0,00 €	- €	128 995,01 €
	Emprunts et dettes assimilées	16	2 536 645,18 €	2 956 658,79 €	2 903 995,33 €	3 021 696,99 €	3 283 888,05 €	3 414 687,39 €	3 547 691,46 €	3 684 595,16 €
	Immobilisations incorporelles	20	30 745,01 €	49 795,00 €	14 300,00 €	22 192,00 €	13 553,00 €	750,00 €	9 780,00 €	83 610,00 €
	Immobilisations corporelles	21	38 315,90 €	3 430,00 €	- €	2 600,00 €	5 240,00 €	0,00 €	1 380,00 €	9 609,63 €
	Immobilisations en cours	23	- €	- €	336 018,45 €		64 331,25 €	109 512,38 €	451 376,55 €	553 211,39 €
Total Dépenses			2 605 706,09 €	3 009 883,79 €	3 256 759,30 €	4 789 028,34 €	3 369 082,30 €	3 524 949,77 €	4 010 228,01 €	4 460 021,19 €
Sens	Libellé	Chapitre	2016	2017	2018	2019	2020	2021	2022	2022
Recette	Opérations d'ordre de transfert entre sections	040	101 554,98 €	97 027,87 €	83 238,81 €	82 271,97 €	75 013,74 €	66 577,58 €	64 156,05 €	57 793,14 €
	Opérations patrimoniales	041			2 445,52 €	106 982,14 €	2 070,00 €	0,00 €	0,00 €	128 995,01 €
	Immobilisations corporelles	10	2 180 718,31 €	2 452 876,10 €	2 806 759,93 €	4 129 797,97 €	2 940 894,23 €	3 050 884,56 €	3 324 104,19 €	4 055 695,41 €
	Subventions d'investissement	13	0,00 €	0,00 €	0,00 €	0,00 €	0,00 €	0,00 €	400 000,00 €	100 000,00 €
	Emprunts et dettes assimilées	16	- €	- €	- €	1 000 000,00 €		0,00 €	0,00 €	0,00 €
Total Recettes			2 282 273,29 €	2 549 903,97 €	2 892 444,26 €	5 319 052,08 €	3 017 977,97 €	3 117 462,14 €	3 788 260,24 €	4 342 483,56 €
Solde Investissement			-323 432,80 €	-459 979,82 €	-364 315,04 €	530 023,74 €	-351 104,33 €	-407 487,63 €	-221 967,77 €	-117 537,63 €

LA VALORISATION ENERGETIQUE

(Mwh)	2014	2015	2016	2017	2018	2019	2020	2021	2022	2023
Electricité produite	37430	43336	50061	52927	53973	44864	49220	20822	20 819	24 351
Electricité Exportée	30172	35056	40725	43240	43854	36907	40175	17176	17 175	19 677
Chaleur Exportée						7 649	2 148	80 076	105 037	73 275
(coef valorisation - R1)	76,53	85,59	88,88	90,46	90,09	78,65	85,6	80,76	78,12	85,41

LES REJETS ATMOSPHERIQUES

Bilan émissions atmosphérique 2023

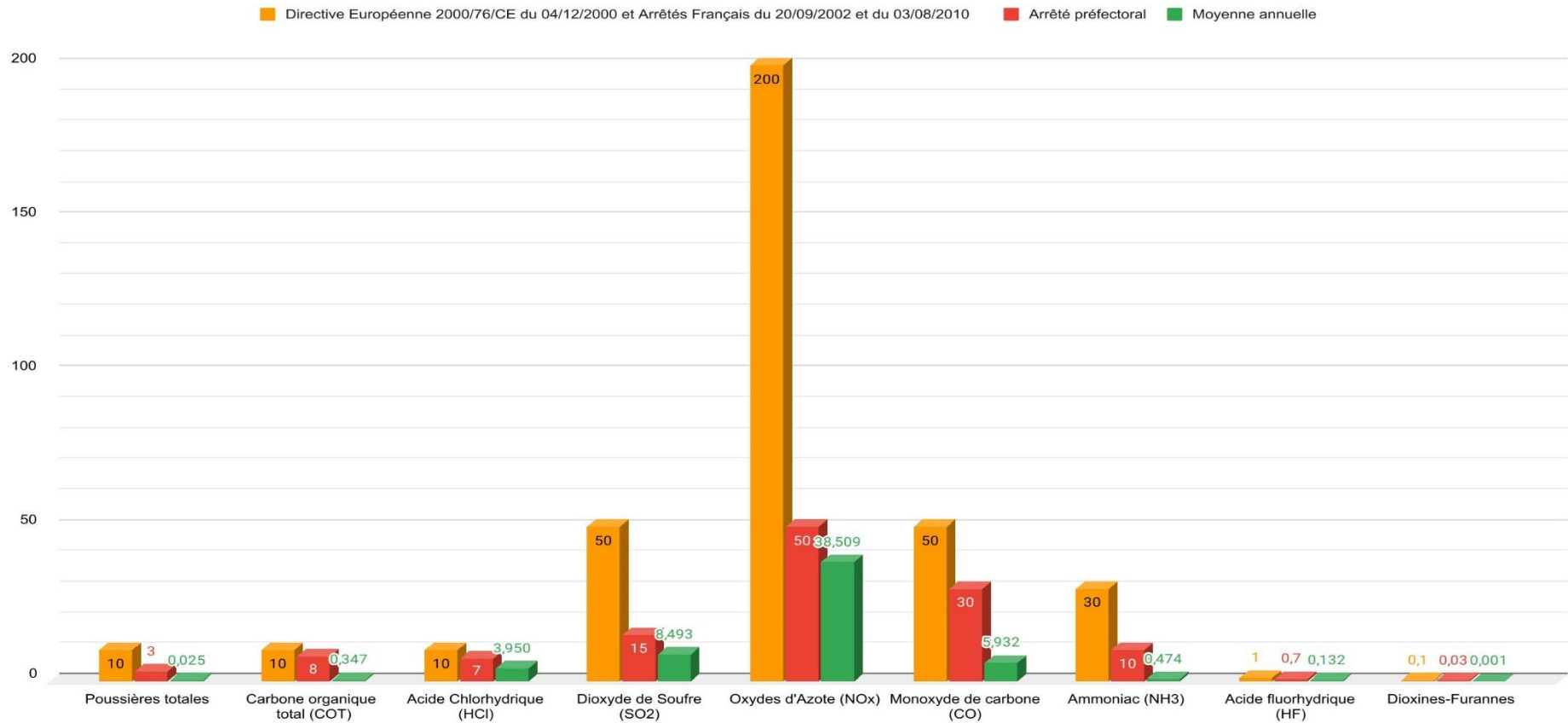

LES ACTIONS DE SENSIBILISATION

Méthode pédagogique

Conçu pour être accessible, le Pavillon apporte des éclairages sur la gestion de l'air, de l'eau, de la terre et de l'énergie dans le cadre du développement durable.

Des panneaux exposent les différents enjeux mais aussi les implications de la gestion des déchets et en particulier les apports de Flamoval. Ludiques, ces exposés sont agrémentés de jeux pour permettre une assimilation plus aisée des savoirs. Un livret pédagogique est prévu pour les enfants.

A cela s'ajoute la projection de deux films d'une durée d'environ quinze minutes chacun et une visite de la salle des commandes du CVE Flamoval.

Lieu dédié

Le Pavillon de l'environnement est constitué de deux pièces distinctes : une salle de projection et une salle d'exposition. La capacité d'accueil est de 52 personnes.

Les visites, d'une durée d'environ une heure et demie, peuvent se faire sur rendez-vous au 03 21 88 89 41. Elles peuvent s'inscrire dans les temps scolaires ou périscolaires mais aussi dans le cadre d'une sensibilisation ou d'un parcours d'intégration.

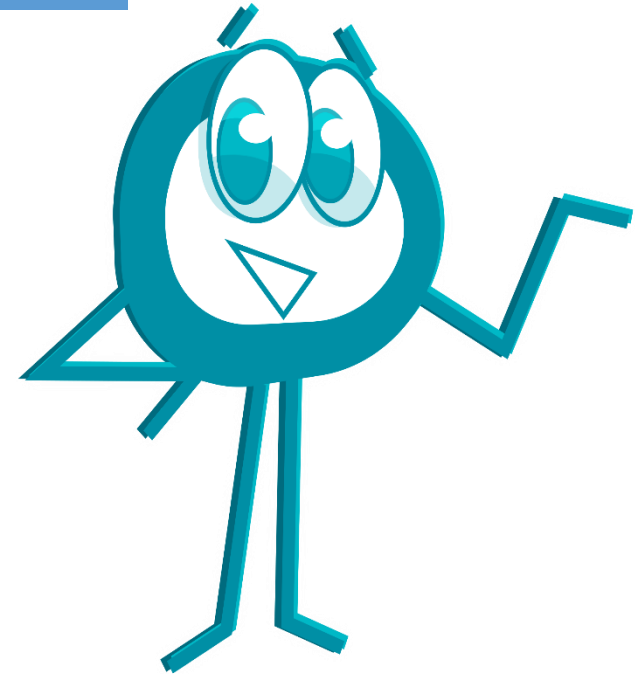

LIENS UTILES

Syndicat Mixte Flandre Morinie

365, rue Isaac Newton BP 20 072 62507 Arques Cedex

www.smfm-flamoval.fr

Téléphone : 03 21 88 89 41

Email : contact@smfm-flamoval.fr

SM SIROM Flandre Nord

Voie Romaine 2275 Steen Straete 59470
WORMHOUT.

www.sm-sirom-flandre-nord.fr

Téléphone : 03 28 20 22 10

Email : contact@sm-sirom-flandre-nord.fr

Syndicat Mixte Lys Audomarois

177 rue de Théroüanne BP 20006 62501 SAINT-OMER
CEDEX

www.smla.fr

Téléphone : 03 21 12 10 33

Email : contact@smla.fr

SMICTOM des Flandres

Centre Directionnel
41 avenue de Lattre de Tassigny
59 190 HAZEBROUCK

www.smictomdesflandres.fr

Téléphone : 03 59 68 40 06

Email : smictom.des.flandres@orange.fr